

第28回 鎌倉女子大学 学園祭

みどり祭

2022

会える喜び、分かち合う感動！



11/5^土・6^日



鎌倉女子大学
大船キャンパス

CONTENTS



目次

● 学長あいさつ	02
● 実行委員長あいさつ	03
● ご来場の皆さまへのお願い	04
● 新型コロナウイルス感染症拡大防止のためのお願い	05
● キャンパスマップ	06～07
● フロアマップ	08～13
● タイムテーブル	14～17
● 学科展	18～19
● ゼミ展	20～25
● 学友会(クラブ)の展示・発表	26～27
● 特別講演会	28
● お笑いLIVE～IN鎌倉～	29
● 進学相談会、湘南モノレール受験生応援キャンペーン、ほっこりプロジェクト	30
● グッズ販売(粒あん図案室・湘南モノレール)、お弁当甲子園	31
● かまくらプロジェクト、KWP3、レクリエーション・インストラクター	32
● 教職センター、KJG、橋本吉貴先生	33
● 献血、大船警察署、神奈川県食の安全・安心推進会議	34
● 大船軒、鎌倉源氏庵、JAさがみ	35
● ピンクリボンかながわ	36
● 鎌倉市市民健康課、鎌倉保健福祉事務所、かながわ健康財団	37
● 私たちは鎌倉女子大学を応援しています	38～41
● 協賛広告	42～43
● 第28回学園祭実行委員会紹介	44～45

みどり祭を迎えて

実行委員長 笹岡 みのり
(教育学部 教育学科 3年)

秋も深まり、鎌倉女子大学の一大イベントであるみどり祭の季節となりました。4月に学園祭実行委員会を発足し、3年ぶりの対面開催で臨むみどり祭。対面での学園祭を経験していない私たちが全力でみどり祭を盛り上げるべく、実行委員ひとりひとりが協力し合い、試行錯誤を繰り返しながら、ここまで準備を進めてまいりました。無事にみどり祭を迎えることができ、本当にうれしく思います。

本学の学園祭は、ゼミナール・学友会・有志・地域連携団体による展示や発表など、個性溢れる多くの企画がございます。みどり祭を最大限にお楽しみいただけるよう感染症対策を行いながら皆様をお迎えいたします。私たちの日頃の取り組みや努力の成果をぜひご覧ください。

さて、今年度のテーマは「会える喜び、分かち合う感動!」です。ようやく対面でみどり祭を開催できる喜び、人と人とのかわりによって生まれる感動。そのような私たちの思いや気持ちをたくさんのハートで表現し、この学園祭に、そしてキャンパス中にぎゅぎゅっと詰め込みました。

ご来場いただくすべての皆様に素敵な時間をお届けできるように、実行委員をはじめとする学生全員で楽しみながら、精いっぱい努めてまいります。みんなで一丸となってこの2日間、悔いのないように駆け抜けたと思います。

最後になりましたが、みどり祭を開催するにあたってご協力くださいました地域の方々、諸先生方、学生センターのみなさん、学生のみなさん、そして実行委員の仲間たちに心より御礼申し上げます。

今日この瞬間でしか味わえない感動を、心ゆくまでお楽しみください!

みどり祭へのメッセージ

学長 福井 一光

「会える喜び、分かち合う感動!」

この第28回「みどり祭」のテーマの中に、みんなの思いが込められています。

感染症対策にはなお慎重な構えを維持しなければなりません、コロナ問題の発生以来もう丸2年10カ月が経過して、国も社会も大学もいよいよ“withコロナ”を本格化しなければならない段階に入ってきました。

私たちはこれまでの厳しい生活環境の中からオンラインの活用による新しいコミュニケーションツールを獲得しましたが、しかしまた大学教育において大事な価値である対面での人的交流をいつまでも置き去りにしたままであってはなりません。その双価性を切り結び、新しい大学生活の在り方を実現すべく、みんなでこれまで努力を重ねてきました。その結果、この秋セメスターは既に全面对面授業へと移行し、無論この学園祭もいよいよ全面对面で実行することにいたします。

振り返ってみれば、学生諸君はコロナ禍にあっても26回、27回と2カ年にわたりオンラインで若々しいパフォーマンスを思い思いに披露してくれました。学内外の視聴者から大きな喝采もいただきました。これを手掛けてくれた在校生、また今は社会人となっている卒業生に心から敬意を表します。

この経験を経て、多くのコンテンツが寄せられ、コロナ以前にも増してバラエティーに富んだ本部企画、学友会企画、学科展、ゼミ展、特別講演、地域連携企画、恒例のお笑いライブなどの開催が計画されています。後日、「ダイジェスト版／みどり祭」の配信も予定しています。

今年は私もキャンパスに身を置いて、学生諸君の意気込みと躍動を体感したいものと期待しています。

ご来場の皆さまへのお願い

- ◎ キャンパス内では、大学教職員および学園祭実行委員会の指示・連絡に従ってください。
- ◎ キャンパス内は禁酒禁煙です。
- ◎ 立入禁止区域への進入はご遠慮ください。
- ◎ 大学の許可のないアンケート・勧誘行為等は一切おことわりします。
- ◎ 学生および来場者の皆さまが不安や迷惑に感じるような行為（撮影など）は行わないでください。
- ◎ 撮影した写真・動画を大学の許可なくインターネットやSNS等に掲載することを禁止します。
- ◎ 車・バイク・自転車による来校および近隣商業施設への駐車・駐輪は固くご遠慮願います。また道路の駐停車も固くご遠慮願います。
- ◎ ゴミをポイ捨てしないでください。分別にご協力ください。
- ◎ 新型コロナウイルス感染拡大防止のため、右ページの内容についても、あわせてご協力願います。

新型コロナウイルス感染拡大防止のため、模擬店・食堂での飲食の提供は行わず、キャンパス内での食事はできません。

今後、新型コロナウイルスの感染拡大状況により実施内容を変更する可能性があります。変更の場合は大学ホームページでお知らせします。

新型コロナウイルス感染症 拡大防止のためのお願い

安心・安全にみどり祭をお楽しみいただくため、政府や自治体等による新型コロナウイルス感染拡大予防のためのガイドラインを遵守し、感染予防対策に取り組んでおります。ご理解、ご協力をよろしくお願いいたします。

当日、下記に該当する場合は来場をお控えください。

- ・発熱、咳、のどの痛み、頭痛、倦怠感(だるさ)など、風邪のような症状がある
- ・嘔吐や下痢など、消化器系の症状がある
- ・息苦しさや胸部不快感がある
- ・味覚・嗅覚の異常がある
- ・新型コロナウイルス感染者となり療養中または濃厚接触者となり待機中である
- ・同居家族に体調不良者がいる
- ・自分または同居家族の海外への渡航歴がある(過去2週間以内)

- ◎ 来場の際、サーマルカメラによる検温、手指消毒、マスクの着用をお願いします。
- ◎ 模擬店・食堂での飲食の提供は行わず、キャンパス内での食事はできません。
- ◎ キャンパス内では3密回避に努めてください。

CAMPUS MAP

★鎌倉女子大学 キャンパスマップ★

① アリーナ棟

アリーナ棟2階には、アリーナと多目的のホールがあります。アリーナ・多目的ホールでは学友会(クラブ)などによる発表をお楽しみいただけます。

② 音楽棟

音楽施設の整ったレッスン室や音楽室があります。3階の第1音楽室ではゼミによるコンサートが行われます。

③ 実習棟

1階から4階には、実験室や実習室があります。ゼミ展などが行われます。

④ グリーンスクエア

「お笑いLIVE」、学友会(クラブ)の発表などが行われます。

⑤ 食堂棟

1階には、おいしくてリーズナブルなメニューが人気の食堂「カンティーン」があります。※みどり祭期間中の一般開放はしていません。
(本学学生のみ利用可)

⑧ 東山・⑨ 東山庭園

緑豊かでいつでも自然とふれあうことができます。

⑩ 図書館

1階には視聴覚ホールや展示サロン、2階・3階にはITが整備された機能的な閲覧室や書庫があります。
※みどり祭期間中は一般開放していません。

⑥ 教室棟

学科展、ゼミ展、学友会(クラブ)の展示などをご覧ください。1階のコミュニティモールではゼミや学友会(クラブ)による発表が行われます。

⑦ 菩提樹の道

石畳のアプローチは鎌倉八幡宮の参道をイメージしています。

※入退場はメインゲート・サブゲートをご利用ください。
※みどり祭期間中は東山ゲートは閉鎖します。
※車・バイク・自転車による来校および近隣商業施設への駐車・駐輪は固くご遠慮願います。

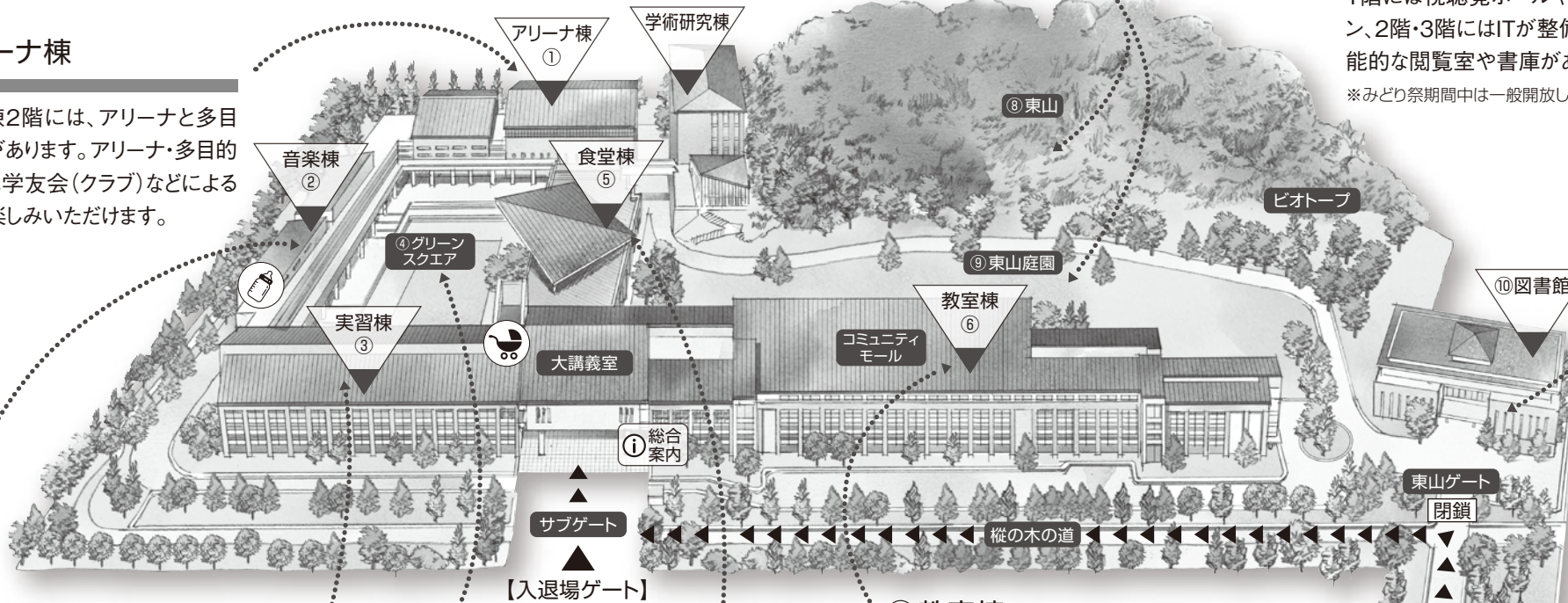

授乳コーナーは音楽棟1階にご 있습니다。

ベビーカー置き場は実習棟1階にご 있습니다。



フロアマップ(実習棟3・4階)

フロアマップ(教室棟3・4階)

実習棟 4階

…子ども向け企画

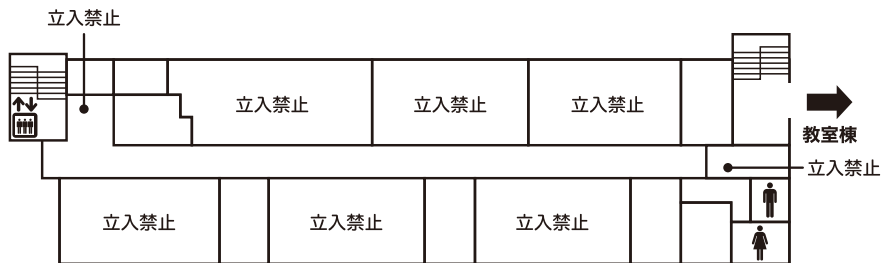

教室棟 4階

…子ども向け企画

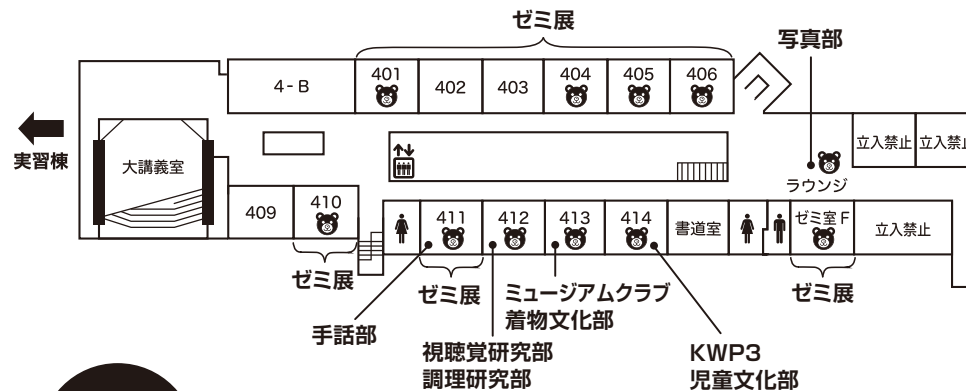

実習棟 3階

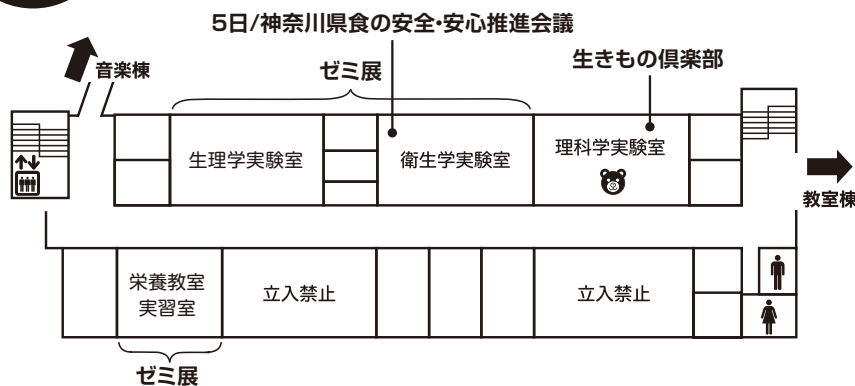

教室棟 3階

5日/辻井いつ子氏特別講演会
6日/ピンクリボンかながわ 講演会・ミニコンサート

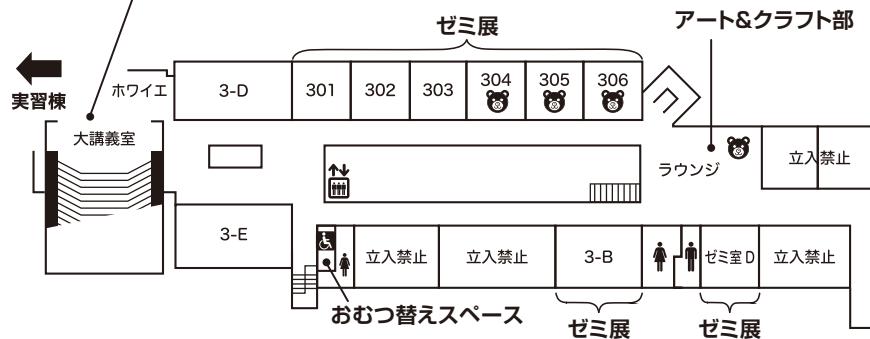

タイムテーブルはp.14~17、学科展詳細はp.18~19、
ゼミ展はp.20~25、学友会(クラブ)はp.26~27をご覧ください。

タイムテーブルはp.14~17、学科展詳細はp.18~19、
ゼミ展はp.20~25、学友会(クラブ)はp.26~27をご覧ください。

フロアマップ(音楽棟・アリーナ棟・食堂棟)

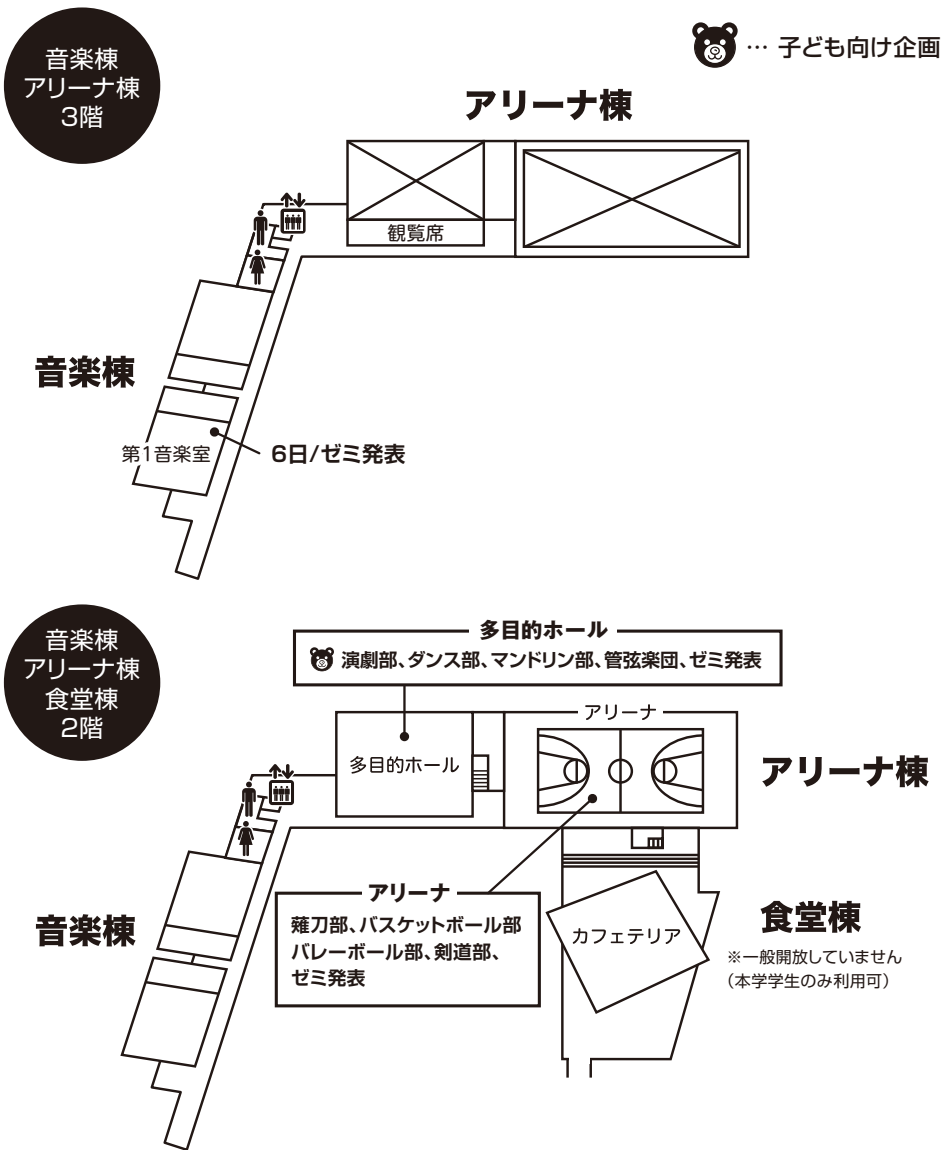

タイムテーブルはp.14~17、学科展詳細はp.18~19、
ゼミ展はp.20~25、学友会(クラブ)はp.26~27をご覧ください。

フロアマップ (グリーンスクエア・食堂棟・音楽棟・アリーナ棟)

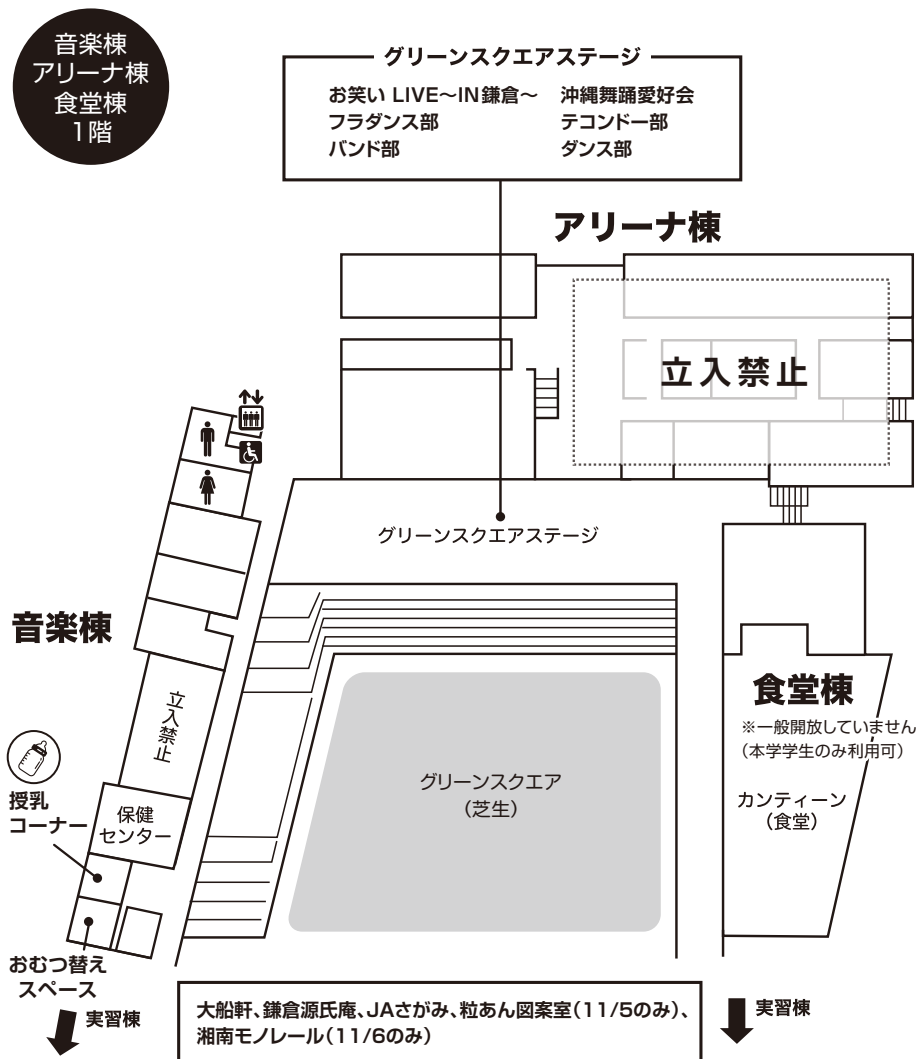

タイムテーブルはp.14~17、学科展詳細はp.18~19、
ゼミ展はp.20~25、学友会(クラブ)はp.26~27をご覧ください。

5日(土) タイムテーブル

9:30~16:00

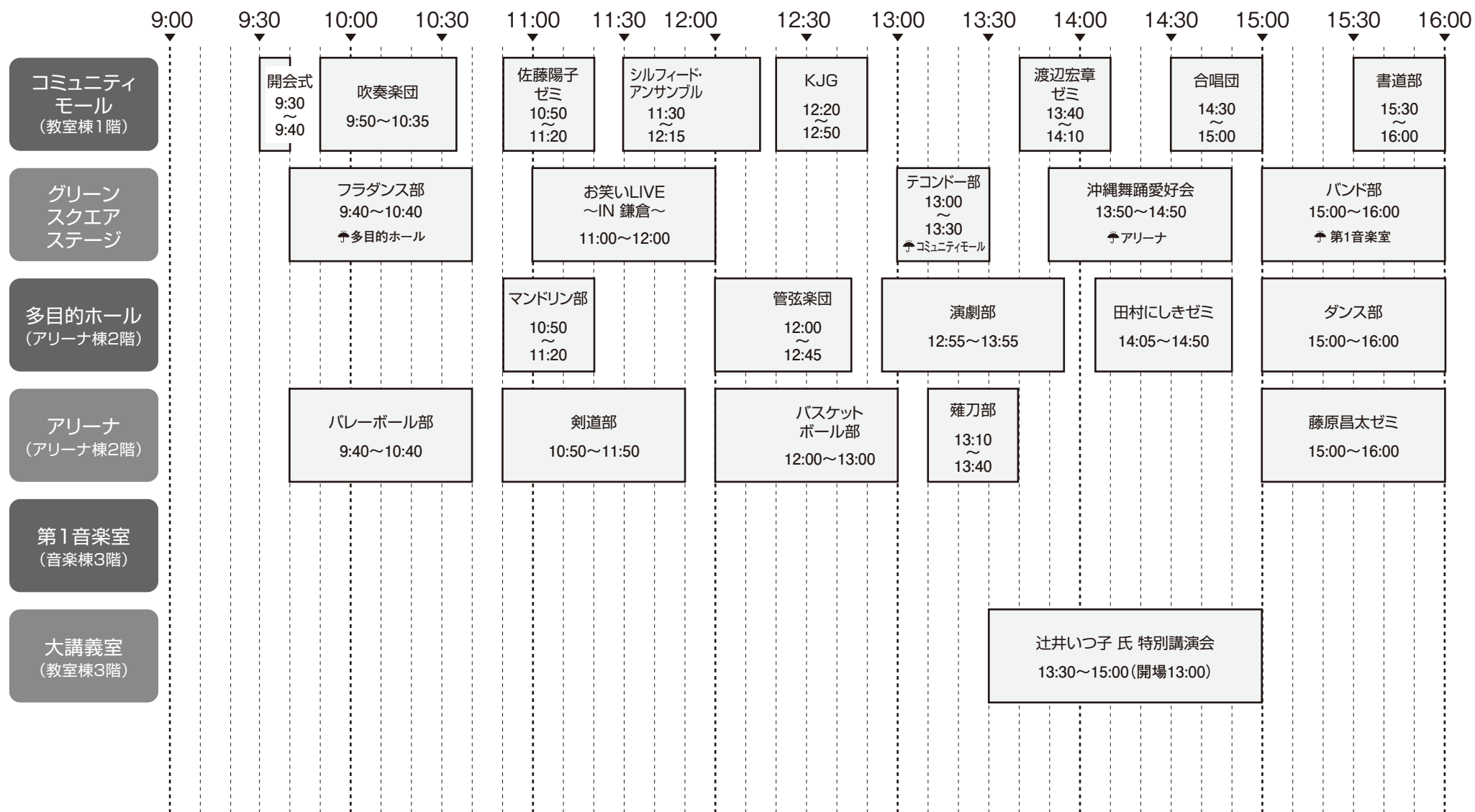

※荒天の場合は、プログラムを一部変更することがあります。☂=雨天の場合の時間・場所になります。

6日(日) タイムテーブル

9:00~15:30

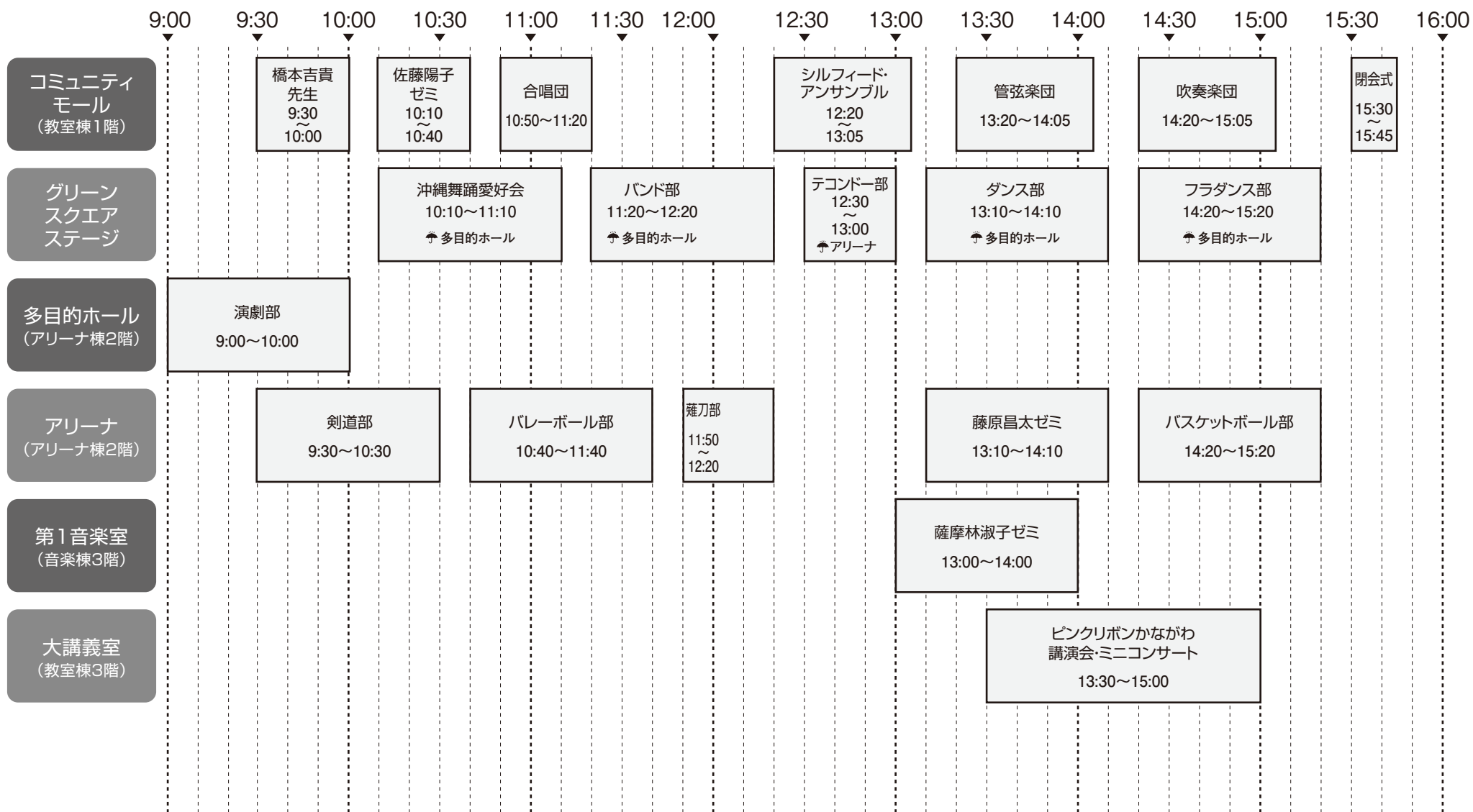

※荒天の場合は、プログラムを一部変更することがあります。☂=雨天の場合の時間・場所になります。

学 科 展

家政学部 家政保健学科

教室棟 2階 205教室

「くらし」「健康」を 消費者の視点から探求

生活に役立つ知識と技術を実践的に学び、より快適な生活を創造する「明日を生きる女性」の育成を目指します。在学生、卒業生の活躍を含めて学科紹介をしています。皆さま是非お立ち寄りください。



児童学部 児童学科

教室棟 2階 206教室

児童学科展2022

児童学科展では、学生が「子どもの専門家」として自己実現するための様々な学びや成果を展示します。また保育士、幼稚園教諭、小学校教諭、特別支援教諭など取得できる免許や卒業生の進路についても紹介します。



家政学部 管理栄養学科

教室棟 2階 205教室

管理栄養学科展

食・栄養・健康に関する高い専門知識と技術の習得とともに、生命を尊ぶ心を育みます。社会のニーズに応えられる健康管理や栄養教育のスペシャリストの育成を目的とした、本学科の取り組みを紹介しています。



児童学部 子ども心理学科

教室棟 2階 206教室

ふれてみよう“こころ”の世界

“こころ”にふれる、いろいろな方法を見つけませんか？ コラージュ、箱庭療法、心理生理学実験などを、ぜひ体験してみてください。



(絵:子ども心理学科4年 阿部 春音)

教育学部 教育学科

教室棟 2階 207教室

小・中・高の先生と 博物館学芸員を目指して

教育学科では、国語・社会などの実践的指導力のある小・中・高の教員、高度な教育学的知見をもつ博物館学芸員や企業人などを育成します。教育学科展では教育学科の学習内容と進路について紹介します。



短期大学部 初等教育学科

教室棟 2階 208教室

短期大学部初等教育学科・学科展

短期大学部初等教育学科の紹介展示です。日々の活動や授業・カレッジゼミ・学科の紹介、授業成果物など、短大の魅力をたっぷりお届けします。短期大学部の「いま」をぜひ見に来てください!



大学院 児童学研究科

教室棟 2階 207教室

大学院 児童学研究科展

☆大学院修士課程は、大学卒業後に学ぶ2年間の課程です。研究科展では大学院の学修と生活について紹介します。

免許・資格 公認心理師受験資格、小学校・幼稚園・特別支援学校専修免許状、学校心理士受験資格、臨床発達心理士受験資格、認定ムーブメント教育・療法上級指導者資格のほか、学部の教職課程の履修により小学校・幼稚園・特別支援学校教諭1種・2種免許状が取得できます(学部教職課程の履修には、事前相談が必要です)。

☆特待生選抜(1年間の授業料相当額が給費されます)、内部推薦入試、社会人特別選抜入試(外国語試験が免除)などもあります。

短期大学部 専攻科

実習棟 2階 保育演習室
及び 実習棟 2階 ラウンジ

短期大学部・専攻科展

短期大学部専攻科の紹介展示です。専攻科ってなあに?専攻科の魅力が知りたい!専攻科生に会いたい!というみなさん、是非お越しください!海外との連携授業やインターンシップ・専攻科総合研究など、情報満載でお待ちしています♪



ゼミ展

🐻…子ども向け企画

場所	ゼミ名	内容	🐻
1F	コミュニティモール 5日のみ開催	渡辺宏章ゼミ Be together as one ~音が紡ぐ物語~ 普段はオペレッタの制作に取り組んでいる音楽ゼミです。みどり祭では各自の持ち味を活かした演奏を発表します。本日はピアノ曲や弾き語りなど数曲を演奏します。"Be together as one(心を一つに)"してお届けします。	
	コミュニティモール	佐藤陽子ゼミ 鎌倉野菜を用いたサイエンスショー 理科教育、生活科教育、キッチンサイエンスの研究を日々行っている佐藤ゼミのメンバーが、鎌倉野菜、身近な家庭用品、水、食塩水を用いた楽しいサイエンスショーをお見せします!!科学実験に興味がある方は勿論、たくさんの方のお越しをお待ちしております。	
教室棟	201	桐生直幸ゼミ 英語であそぼう! みなさんこんにちは! 私たちは英語教育学ゼミです。私たちは、英語を使ったボールゲームを開催しています! 小さい子から小学生まで遊べます! 是非、遊びにきてね~	🐻
		杉山勇人ゼミ 杉山×ファミリー ~文字を知ると世界が平和に!~ ひらがな、カタカナ、漢字など、日本語には文字がいっぱい! 文字のふしぎや面白さをみんなに伝えたい...そこで私たちはオリジナルフォントとカルタを作りました!文字の紹介やクイズにカルタ遊びもやってみよう!	🐻
	202	福井文威ゼミ 笑う門には福井ゼミ こんにちは!福井ゼミです!わたしたちのゼミでは、普段のゼミの様子やメンバー紹介、それぞれの研究テーマの紹介に加え、データ分析ワークショップ「算数が好きな児童はどんな児童か?」の分析結果を発表します!	
		岩田建ゼミ CVG(キャンパスベンチャーグランプリ)への道 学生起業家の登竜門として知られるCVG(キャンパスベンチャーグランプリ)に岩田ゼミ生が実際に起業するつもりで提出した事業案を大公開します!女子大生ならではのアイデアを是非見に来てください~!	
	203	杉浦学ゼミ 杉浦ゼミで【できること】展 杉浦ゼミでは「ICTを活用した創造的なものづくり」をテーマに活動しています。3年生の活動報告と4年生の作品を展示します。https://sugiura-lab.jp/midori も見てね!	
		大石美佳ゼミ MIKA×FAMILY~パートナーに求める条件の違いを解明せよ!~ 男女大学生が理想の恋人に求める条件&結婚相手に求める条件を調査しました!当日もアンケートを実施するので、来場求む!四年生の卒業研究の中間発表も行います。皆さまのご来場をお待ちしております!	

🐻…子ども向け企画

場所	ゼミ名	内容	🐻
2F	高橋紀和子ゼミ KIWAKO×FAMILY #ゼミ体験 #学年問わず仲良くなりたいたい #話せなくても大丈夫♥ #就活に役立つよ #きわこをしないとせいかいへいわに		
	高橋ひとみゼミ 秋イチ推しアフタヌーンティーパーティー ~ひとみちゃんと10人の仲間達~ 家政保健学科、調理と食文化ゼミナールです。私達は、アフタヌーンティーをテーマにお菓子を作りました!簡単なレシピも公開しますので、是非ご覧ください。		
教室棟	301	秋田正治ゼミ 健康科学ゼミナール 私たちは、所属学生が各自で設定したテーマについての発表を実施します。卒業研究を行う学生は、ラットを使った老化実験と高速液体クロマトグラフィーでの測定をより良い効率で行う方法についての発表を行います。	
		河内公恵ゼミ 香りクイズ ~くんくんこれなんじゃ?~ 「この匂いなんだっか?」河内ゼミでは食品とその香りに関する研究をしています。色んな香りを嗅いで記憶を呼びさましてみませんか?研究内容の展示も行っています。	
	302	浅田祐一ゼミ スポーツ栄養に興味ありますか? 浅田ゼミでは、オリンピックを目指す日体大レスリング部のためにカロリーのないカレー・食物繊維豊富なオートミール茶漬けを開発しました。料理動画や研究結果も紹介しますのでぜひお立ち寄りください。	
		佐藤祐子ゼミ 秋の味覚を知ろう ~サツマイモ育てました~ 公衆栄養学ゼミではJAさがみと共同で食育活動を行っています。ゼミ展では農業体験の様子・旬の野菜に関する展示のほか、今年は「私たちが育てたサツマイモ」を配布します!皆様のお越しをお待ちしております。	
303	近藤奈々絵ゼミ 大豆の秘めたる力! エクオールってなに? 私たちは大豆イソフラボンから腸内細菌によって体内で作られるエクオールについて研究しています。皆さんが食生活に大豆製品を摂り入れること、エクオールに興味を持つきっかけとなれたら嬉しいです!		
	武藤信吾ゼミ 神奈川県産農産物から分離した酵母/乳酸菌を用いた加工食品の試作 天然の酵母や乳酸菌は野菜や果物に付着して生息しています。神奈川県産農産物から酵母および乳酸菌を分離して、パンやヨーグルトなどの加工食品を試作します。それらの性状について分析した結果を展示します。		
304	山口真由ゼミ カフェ de 居酒屋 3年は居酒屋メニューの数々をスイーツで再現し、見て楽しんで頂けるような企画を実施します。4年は夢であるカフェオープンを妄想した和風カフェメニューを展示いたします。ごはんのアイデアにいかがでしょうか。		

場所	ゼミ名	内容	🐾
3F 教室棟	304	おいでよ! わくわくルーム! ようこそ! わくわくルームへ! この部屋は遊びたいな、楽しいことをしたいなと思っている人にぴったりです! また、遊ぶことは立派な学びです! 色々な遊びを体験しながら一緒に学びましょう! ぜひお立ち寄りください!	🐾
	305	遊ぶことは学ぶこと～ムーブメントの世界へようこそ!～ ゼミで取り組んでいる「鎌倉ムーブメント教室」の様子やムーブメント教育・療法について、4年生の卒業研究の内容などを紹介します! ムーブメント遊具で楽しく遊べるコーナーもあります。是非、お越しください!	🐾
		さわやかな自己表現について知ろう! 皆さんは「さわやかな自己表現」の意味を持つアサーションをご存知ですか? アサーションを知ること、さわやかな自己表現が出来るようになるかも! また、子どもが遊べる緑日コーナーもあるので気軽にお越し下さい!	🐾
	306	映二殿の10人 鎌倉の世界へようこそ～子供から大人まで楽しめるクイズ・ゲームに挑戦して仲間を集め「最強の将軍」になろうではないか! 「映二殿の10人」の歩みも展示してあるのでご覧あれ♡さあ! 「最強の将軍」になれるのは誰だ!	🐾
		“見えない”○○ ～一緒に目を向けてみませんか～ 私たち富田ゼミでは、臨床発達心理学的視点から様々な課題について研究しています。ゼミ展では日常生活で意識しづらい家庭の現状について発表します。私たちと一緒に考えてみませんか? あなたの考え方が変わるかも…? 是非気軽にいらしてください!	
	3-B	3年ぶりの開催! 出張! 木下ゼミの健康相談室! プレゼンテーションを用いて健康情報をお伝えします! 3年ぶりの開催ということで、ゼミ生は日々プレゼン力を磨いてきました! 新しい健康情報を発見できるチャンスです! ぜひお越しください!!	
ゼミ室D	あなたの栄養状態測ってみませんか?? 山田ゼミでは、人の栄養状態を科学的に評価する方法について研究しています。今年のゼミ展では上腕部をキャリパーを用いて測定し、簡易的な栄養状態の確認ができます。ぜひ足をお運びください!		
	つつちファミリーの微生物研究 土谷ゼミとつつちファミリーの生活を覗いてみませんか? 今年はゼミの活動紹介をしています! 微生物学について学びを深めている私たちが普段どのような活動をしているか、ぜひご覧下さい☆		
4F	401	危険から身を守ろう! 高橋ゼミでは身近な安全や事故防止について学んでいます。3年生は知床観光船沈没事故について調べ、4年生は各々が調べている事故や身近な危険について報告します。皆さんも身近な危険について考えてみましょう!	🐾

場所	ゼミ名	内容	🐾
4F 教室棟	401	おいでよ はなおかの森 釣りゲーム的アゲゲームを、はなおかの森の世界で体験しませんか? プレゼントももらえるかも☆ やさしい先生とたのしいゼミ生が待っています♪ ぜひ遊びにきてください♡	🐾
	402	のぞいてみない? ～梨本ゼミ～ 梨本ゼミではサイクリーションや学校外教育の活動に取り組んでいます。今回の展示では、動画や言葉で分かりやすく私たちの活動を解説しています。是非、のぞいてみてください!	
		動物絵本紹介 【「3匹のこぶた」って絵本な、200種類あんねん。】(嘘です) 動物に興味がある方、動物絵本が気になる方、3匹のこぶたに興味がある方、年齢問わず大歓迎です! 是非来てください!	
	403	罪と更生 ～子どもたちの居場所を探して～ 子どもの問題行動は少年期特有の問題のほか、社会の様々な病理現象などが複雑に絡み合っています。非行の過程、更生の過程から子どもたちが健全に育つことができる居場所について、一緒に考えてみませんか。	
		小国ゼミ 小国ゼミでは、「子どもが健康に育つには」という共通のテーマに基づいて、様々な角度から題材を考え研究しています。ゼミ展でも多様なテーマから展示を行っていますので、興味のある方は是非いらしてください。	
	404	人形劇 ～どうぶつ学級の仲間たち～ 私たちはかながわ憲章を広めるために活動しています。今回はお子様向けに学校を舞台にした人形劇を制作しました。是非ご覧ください!	🐾
FiiKAMARks 吉岡ゼミ映画レビュー 吉岡ゼミではゼミで鑑賞してきた映画の紹介を行います。あらすじ、日常英会話などゼミ生ならではの視点で紹介します。また、吉岡ゼミメンバーの好きな映画作品についても展示を行います。ぜひお立ち寄りください!			
405	校外学習のしおり 校外学習について、裏話や学生が考えたオリジナルコースの紹介など様々な角度からまとめ、展示しています。ぜひ皆さんの校外学習での思い出をきかせてください! お待ちしております!	🐾	
	～稲川ゼミ 2022～ 教育について共に語り合おう!! みなさんが受けてきた【教育】はどんなものでしたか? 稲川ゼミでは、教育の課題や、目指す教員像について日々論じています! これからの教育はどうあるべきか、みなさんの意見を教えてください!		

場 所		ゼミ名	内 容	🐻
教室棟	406	早石周平ゼミ	手作り石鹸で手を洗おう 石鹸の作り方や石鹸の正しい使い方など、石鹸を総合的に研究し整理したものを展示します。 ※石鹸作りセットの配布に関しては、コロナの状況によりミニ体験(成型のみ)を行います。	🐻
		野田明ゼミ	Noda's ICT English Gym Noda's Gymではスマホやパソコンのアプリを使って楽しく英語を学べる方法をみなさんにご紹介します。アプリを使った様々な体験も用意しているので、当Gymでは是非ICTと英語のスキルを上げましょう!	
	410	善本久子ゼミ	先生のたまご達が考えるロイロノート活用術 教員志望必見! 善本ゼミでは、ロイロノート等を使用した授業実践などに取り組んでいます。時代の変化に合わせて考えた活用法を体験会や展示を通してお伝えします!! 是非遊びに来てください!	
		橋本吉貴ゼミ	私達の算数アカデミア 橋本ゼミでは、新しい学習指導要領に対応した、数学的活動を主体的・対話的で深い学びを軸に探究しています。また、すぐに活用出来る数学的活動を用意してゼミのみなまでお待ちしていますので、気軽にお越しください。	🐻
	411	齋木信也ゼミ	手話を楽しもう「手話上映会」 齋木ゼミのブースでは、指文字や簡単な手話の体験会を実施します。それだけでなく、手話歌や手話で見る絵本の動画を皆様に見ていただきたいと思えます。上映時間は10時、12時、14時を予定しております。	🐻
	ゼミ室F	小林保子ゼミ	Let's feel Happiness 「そら」と聞いてどんな空を思い浮かべますか? 遊べる「ふわふわキラキラなそら」と学外で開催中の「あおぞら図書館」の2つの「そら」を用意して皆さんをお待ちしています!ゼミ活動も紹介しています!ぜひ来てね!	🐻
伊藤嘉奈子ゼミ		癒しを体験しよう ~好きなものをここに〇〇~ 最近、ストレスが溜まっていますか? そんなストレスと上手く付き合っていく方法を教えちゃいます! キャンパスになった教室で、おもいっきり好きなものを描いてみよう!	🐻	
実習棟	住居デザイン実習室	鈴木利美ゼミ	住居系ゼミ 鈴木ゼミでは、住宅やインテリアに関する研究、神奈川産学チャレンジへの参加、模型制作等に取り組んでいます。研究・制作の展示をしていますので、是非お越しください。	
	被服・衣料実習室	谷祥子ゼミ	わたしのワンピース 私たち、被服学ゼミは「わたしのワンピース」というタイトルでワンピースの展示を行います。一人一人理想のワンピースを一からデザイン・製作しました。 全て魅力的な作品です!ぜひ観に来てください!	

場 所		ゼミ名	内 容	🐻	
実習棟	2F	保育演習室	小泉裕子ゼミ 絵本の世界へさあいくぞ! 2022小泉ゼミ トイストーリーに出てくるたぐさのお友達と一緒に絵本やカフェごっこをして楽しい思い出を作りませんか?是非親子でお越しください!	🐻	
	3F	栄養教育実習室	齋藤さゆりゼミ さゆりゼミの時間だよ、全員集合!! 私たちのゼミでは、掲示物や食育だよりなど食育に関する活動や、お店に出せるようなメニュー作りなどを行っています。今回は、これまでに作った媒体の展示を行います。ぜひ見に来てください!		
		生理学実験室	大村正史ゼミ	やってみよう! こんな実験! あんな実験! 私たちのゼミでは、食物繊維を中心とした機能性食材の実験を中心に活動しております。みどり祭では、身近な食材や栄養素を用いて簡単な実験を行い、食材の持つ機能を目で見て体験してもらいたいと思っております。	
			伊藤太二ゼミ	伊藤秘書はいったいなぜ? 栄養医科学ゼミナールでは、生活習慣病の改善に向けた研究をしています。 身近な食材を使った実験を伊藤秘書と一緒にやりましょう! 個性豊かな秘書(先生)とゼミ生が待ってます!	
衛生学実験室	吉田啓子ゼミ	有効な手洗い・消毒方法 コロナウイルスが蔓延している中、手洗いがより一層重要視されるようになりました。ここでは有効な手洗いや消毒方法を学ぶことができます。ぜひ衛生学実験室にお越しください。			
アリーナ棟	2F	多目的ホール 5日のみ開催	田村にしきゼミ たむらさんといつしょ ~楽しもう!みんなのメロディー~ 本ゼミナールでは、保育・教育の場で扱う音楽の演奏と教材研究を行っています。本日は、和楽器の箏(こと)を用いた合奏と即興演奏の他、子どもが楽しむことができる曲の合奏や表現活動等を行います。	🐻	
	アリーナ	藤原昌太ゼミ	鎌倉女子ジム~脂肪燃焼コース~ みなさん、普段運動はしていますか?? 私たちは、体を動かすことの楽しさを知ってもらいたいという想いから少し変わったニュースポーツを紹介します!一緒に体を動かしませんか?! みなさんのご参加お待ちしております!		
音楽棟	3F	第1音楽室 6日のみ開催	薩摩林淑子ゼミ ピアノコンサート 私たちのゼミでは、様々な時代のピアノ作品を学びながら、作品解釈とピアノ演奏技術の向上に励んでいます。今回のコンサートでは、ショパンなどのクラシック作品と、連弾・2台ピアノの作品も演奏します。		

学友会(クラブ)の展示・発表

企画催物の開催時間はp14~17のタイムテーブルを
実施場所はp.8~13のフロアマップをご覧ください。

🐻…子ども向け企画

団体名	企画名	実施場所	🐻
沖縄舞踊愛好会	曙光 ~空はもう青い~ はいさーい!私たちが沖縄舞踊愛好会は、エイサー 演奏をします!迫力あるエイサーで、みどり祭を楽しさと感動でいっぱいにしちゃいます!皆さんを虜にするとお約束します!	グリーンスクエア	
フラダンス部	Liko Ka Lehua - Aloha nui loa - みどり祭にご来場の皆様、こんにちは! フラダンス部 Liko Ka Lehuaです! "Aloha nui loa"というテーマのもと、部員一同、たくさんの愛を込めて踊ります!是非、ご覧下さい!	グリーンスクエア	
バンド部	GREEN LIVE 2022 1年生から4年生まで、各バンドが皆さんに素敵な演奏をお届けします!久しぶりの対面ですね!どのバンドも個性溢れる最高のパフォーマンスをするので、ぜひ見に来て下さい!	グリーンスクエア	
テコンドー部	一蹴入魂 こんにちは!テコンドー部です! 私たちは、4年生1人・3年生3人・2年生2人・1年生9人の15人で活動しています。今年部員も増えたので、更にパワーアップした姿が見られるように精一杯披露します!	グリーンスクエア	
バレーボール部	負けるなバレー部 ~OG・教員チームとの戦い~ 1日目に4年生と戦い 2日目に教員チームと戦います! 全員本気で勝ちに行くので、ぜひ応援よろしくお願致します!!	アリーナ棟2階 アリーナ	
バスケットボール部	みんな集まれ! フリースロー大会 こんにちは! バスケットボール部です! 私たちはアリーナでフリースロー大会を行います。経験者でも初心者の方でもお気軽に遊びに来て下さい! 景品も貰えるチャンスかも! アリーナで待っています!	アリーナ棟2階 アリーナ	
薙刀部	The Rizunagi 2022 ~一振専心~ 皆さんこんにちは。薙刀部です。私たちがみどり祭で披露するのは「リズムなぎなた」です。これは、音楽に合わせて、演技や技を組み合わせたものです。薙刀と音楽の融合をお楽しみください。	アリーナ棟2階 アリーナ	
剣道部	「剣道の刃~剣道体験してみませんか」 部員たちと一緒に剣道体験してみませんか? 3つのゲームに挑戦して、段をゲットしよう!	アリーナ棟2階 アリーナ	
マンドリン部	弦世界の旅 マンドリン部です。2,3,4年生で楽しく活動しています!今回は皆様を楽しい音の世界へとお連れいたします。メジャーな曲や懐かしい曲など、さまざまな音色で皆様を音の海へ案内させていただきます。	アリーナ棟2階 多目的ホール ※5日のみ開催	
演劇部	Welcome to フリージア!! こんにちは! 劇団フリージアこと演劇部です。今年は2つの作品をお届けします。1つ目は、あの有名な「ロミオとジュリエット」を演劇部流にアレンジした作品です。2つ目は演劇部完全オリジナル作品をお届けします。	アリーナ棟2階 多目的ホール	
管弦楽団	Welcome to Music journey こんにちは!管弦楽団です。私たちはクラシックやジブリ・ディズニーなど幅広いジャンルに挑戦しています。みどり祭では皆さんを素敵な音楽の旅にご招待します。楽器が奏でる美しいハーモニーをお楽しみください!	<5日> アリーナ棟2階 多目的ホール <6日> 教室棟1階 コミュニティモール	
ダンス部	忘れかけた青春 ~TIME SLIP~ こんにちは! Zingyです!待ちに待ったみどり祭でのパフォーマンス☆3年ぶりなので、とっても楽しみで興奮が止まりません!!コロナがなかったあの頃の青春を…私たちと一緒に蘇らせて行きましょー!	<5日> アリーナ棟2階 多目的ホール <6日> グリーンスクエア	
書道部	夢 ~未来へ~ こんにちは!書道部です!今回は書道部全体でのパフォーマンス、3年生のみのパフォーマンスで構成されています。1年生は初めてのパフォーマンス!3年生は最後の迫力あるパフォーマンス!是非音楽とともにパフォーマンスをお楽しみください!!	教室棟1階 コミュニティモール ※5日のみ開催	

団体名	企画名	実施場所	🐻
シルフィード・アンサンブル	アンサンブルで奏でる風と音色のコンサート 木管楽器やハープ、ピアノを中心とした、個性豊かなアンサンブル楽団です。妖精のように美しい音楽で皆さんに癒しをお届けします。ぜひ、お立ち寄りください。	教室棟1階 コミュニティモール	
吹奏楽団	Wind music Festival 2022 こんにちは!吹奏楽団です!今回のみどり祭では、ノリがよく親しみやすいポップス曲を中心に演奏します!みどり祭を演奏で盛り上げますので、ぜひ私たちのステージにお越しください!!	教室棟1階 コミュニティモール	
合唱団	Sing sing sing !! !! 今回は皆さんも知っている有名なJPOP曲を中心に歌いたいと思います。また、1日目と2日目で違う曲を歌うのでは是非見に来て下さい!	教室棟1階 コミュニティモール	
アート&クラフト部	アート&クラフトの世界へようこそ! 私たち、アート&クラフト部では、パルーンアートや折り紙などはじめとした制作活動を行っています。今回はそんな私たちの力作の展示や、パルーンアートの配布を行います!部員一同、お待ちしております!	教室棟3階 ラウンジ	🐻
手話部	わたしとあなたをつなぐ手話 みなさんも知っている曲を手話にして表現します。また、簡単な挨拶や指文字の講座があるので、手話に興味がある方、手話ってなんだろうと思った方、是非いらして、私たちと秘密のコミュニケーションをとりませんか?	教室棟4階 411教室	
視聴覚研究部	みんなの"スキ!"を発信☆視聴覚研究部 映画、アニメ、イラスト、音楽、バーチャル、漫画、ゲーム etc... 私たちが発信する"スキ!"を見て体験してみませんか?新しい世界が広がるかも!? 412教室で待っています!	教室棟4階 412教室	🐻
調理研究部	有名店の味教えちゃいます! 外食をした際に、こんな美味しいものがお家で食べられたら、これどうやって作ってるの?などと思ったことはありませんか? 今回はそんな有名店のレシピをご紹介します!	教室棟4階 412教室	🐻
ミュージアムクラブ	そうだ、博物館行こう。 部員が作成した大学近郊の博物館マップを無料配布!博物館に関するクイズもあります!是非ブースに足を運んでいただき、博物館・美術館・水族館などに魅力を感じていただけたらと思います!	教室棟4階 413教室	🐻
着物文化部	着物文化を知ろう! こんにちは!私たちは様々な種類の着物や着物文化についての展示をしています。部活についてのご説明や、洋服の上からできる簡単な着付け体験も行っていますので、お気軽にお越しください◎	教室棟4階 413教室	
児童文化部	笑顔あふれる「ちびっこランド」 児童文化部では、絵本やペーパーサート、パネルシアター等児童文化財の製作、発表を行っています。今回は、様々なおもちゃや絵本で遊べます。人形劇「もたろう」も上映するので、ぜひ足を運ぶください。	教室棟4階 414教室	🐻
写真部	写真展示 私たちは写真部は、「楽しみながら撮影に取り組み、自分なりの表現を追求する」を活動目標に活動しています。部員が撮影した写真を展示しています。ぜひご覧ください。	教室棟4階 ラウンジ	🐻
茶道部	茶道に関する展示と茶道部の活動紹介 お茶の歴史や精神・お道具紹介・日々の活動内容等を載せたポスターを展示する。同時にお茶会を開催し、日々の成果発表の場とする。	実習棟2階 保健系多目的 実習室	🐻
生きもの倶楽部	江ノ島の生き物を見てみよう! 江ノ島や鎌倉にはどんな生き物がいるか知ってる?生きもの倶楽部が見つけた生き物を紹介するよ! 本物みたいなお魚の折り紙も作ってるよ!お時期にしがえないうちもキレイな貝があるよ!遊びに来てね!	実習棟3階 理科学実験室	🐻

第28回みどり祭 特別講演会

ピアニスト辻井伸行の母

講師 辻井 いつ子氏



《プロフィール》

フリーのアナウンサーとして活躍。86年、産婦人科医の辻井孝と結婚。

88年に生まれた長男・伸行が生後まもなく全盲となり、絶望と不安のなか、育児書や子育てマニュアルが全く役に立たないところから、手探りで子育てをスタートする。

「明るく、楽しく、あきらめない」をモットーに、持ち前のポジティブさと行動力で伸行を育てる。

つねに子どもの可能性を信じ、よく見て、ほめる「親ばか」の子育てで、生後8カ月で伸行の音楽の才能を見つけ、プロのピアニストへと二人三脚で進む。

その結果、2009年6月、アメリカで開催された第13回ヴァン・クライバーン国際ピアノコンクールで、伸行は日本人初の優勝を果たす。

その後、自身の経験をもとに全国で講演活動を行う。

主な著書に、『今日の風、なに色?CDブック』（アスコム）などがある。

講演テーマ

「明るく、楽しく、あきらめない生き方」

息子・伸行の子育ての経験をもとに、いくつになっても、どんな状況でも夢や目標を決して「あきらめない生き方」や、前向きに明るく、楽しく生きていくための方法をお話します。

▶ 11月5日(土) 13:30~15:00 (13:00 開場)

▶ 教室棟3階 大講義室【定員300名】

▶ 入場無料【事前申込不要】

第28回みどり祭

お笑いLIVE

~IN 鎌倉~



ハナコ



ひよしなかよし

11/5(土) 11:00~

場所： グリーンスクエアステージ 【入場無料】

注意事項

- ・ 学園祭の開場時間前に大学周辺に並ぶことは近隣の方々にご迷惑となりますので、固くご遠慮願います。
- ・ グリーンスクエアでの荷物等による場所取りは固くご遠慮願います。
- ・ 公演中の撮影・録音などの記録行為は、固くご遠慮願います。
- ・ 雨天時の場合、傘の使用は禁止しますので、各自レインウェア等をご用意ください。
- ・ 公演当日は実行委員および大学係員の指示に従って行動してください。
- ・ 体調不良等で、出演者に変更がある場合がございますのでご了承ください。
- ・ 新型コロナウイルスの感染状況によって開催方法を変更する場合があります。
- ・ イベントの詳細については、大学ホームページにてご確認ください。

学園祭進学相談会

日時 11/5 (土) 9:30~16:00
11/6 (日) 9:00~15:30

会場 教室棟 2階 ラウンジ

入試個別相談コーナー

在学生とのフリートーク



会場：教室棟2階ゼミ室 B(ラウンジ隣)

湘南モノレール

合格祈願受験生応援キャンペーン



会場に合格祈願メッセージボードを設置します!

後日、江島神社に奉納させていただきます。

合格祈願をしていただいた方には

「湘南モノレール 合格祈願鉛筆」をプレゼント! ※合格祈願鉛筆は数量限定(無くなり次第終了)

大船駅から湘南江の島駅までを結ぶ湘南モノレールには、「懸垂式モノレールは落ちない」、「西鎌倉駅には心願成就に御利益がある「龍口明神社」があり縁起が良い」などの謂れがあります☆

hokkori project

“hokkori project (ほっこりプロジェクト)”は、「鎌倉女子大学や鎌倉を訪れる人たちをちょっとだけ幸せな気分にする」をコンセプトに2017年に始動した地域産学連携プロジェクトです。

第7弾として昨年11月に産学連携協定を締結した湘南モノレール株式会社との共同企画で、学生のアイデアを基にお弁当包み(2種類)を制作しました。制作過程やこれまでの商品を展示しています!



「お弁当包み」は
グッズ販売会場(グリーンスクエア)で購入できます!



hokkori projectでコラボレーションしている企業がグッズ販売を行います!

11/5 (土)

粒あん図案室

hokkori project の制作全般を監修しています。



hokkori project 第6弾「リネンエコバッグ」をはじめ、その他『粒あん図案室』のグッズを販売します!

「粒あん図案室」 <https://tsubuan-zuanshitsu.com>

11/6 (日)

湘南モノレール

湘南モノレールのグッズを販売しています!



●プラレール

●パズルレール



“しよもたん”も来るよ!

hokkori project 第7弾「お弁当包み」のデザインは、空を飛ぶように走るモノレールの様子や景色などをモチーフにしています!

第11回お弁当甲子園

入選作品 展示コーナー

教室棟1階に展示しています!



少子高齢社会における地域の子育て・孫育て支援 by 

2021年度に神奈川県との協働事業である「子ども・子育てコミュニティ構築事業」として、「祖父母プログラム」と「潜在保育者プログラム」を実施しました。このプログラム内容を皆様にご紹介します。

鎌倉女子大学
子ども・子育て研究施設

興味があればいつでも、どなたでもOK!
地域の子育て・孫育てに参加してみませんか。

11月5日(土) 9:30~16:00
11月6日(日) 9:00~15:30
実習棟2階ラウンジ



KWP3「あつまれ プロロのもり」

ここはプロロの森 みんなのプログラミングで
プロロが動き出す!!一緒にプロロと世界を回って
プログラミングを学ぼう!ぜひ遊びに来てね~

日時:
みどり祭
開催中

場所:
教室棟414教室

所要時間:
15分~20分

プロロだよ~
一緒に遊ぼう!

対象:
子ども~大学生



小さな子どもから大人まで楽しめる遊び場です。お気軽にどうぞ!

レクリエーション・インストラクターを目指す「レクメン」による

みんなで遊ぼう!

レクリエーション広場!

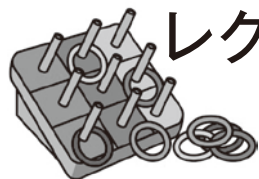

11月5日(土)・6日(日) みどり祭開催期間中
教室棟1階のマルチメディアラウンジでやっていますよ!

教職センターの取り組み

教室棟1階 教職センター前

教職センターでは、教育者/保育者を目指す学生の皆さんに
就職支援を中心としたサポートを行っています。

支援に関する情報や最新の採用試験動向等を展示で紹介しています。



KJG 鎌倉女子大学教職員ジャズグループ Autumn Concert 2022



ジャズを愛好するメンバーが集まり、今年もみどり祭で演奏することになりました。
ジャズやボサノバの名曲からお気に入りの曲を演奏します。楽しんで聴いていただけたら嬉しいです。
教室棟1階 コミュニティモールでお待ちしています。

橋本吉貴ピアノの世界 X



日時:11月6日(日)9:30~10:00
場所:教室棟1階コミュニティモール
曲目:月の光(ドビュッシー)
竈門炭治郎のうた(「鬼滅の刃」より)
トルコ行進曲ジャズ風アレンジ ほか

献血にご協力ください。

日時:11月5日(土)受付時間 9:30~15:30 (12:45~14:15はお休みをします。)
場所:サブゲートに入って右側 駐車場

●年齢・体重の基準

区分	全血献血	
	200ml	400ml
年齢	16歳~69歳	男性17歳~69歳 女性18歳~69歳
体重	男性:45kg以上 女性:40kg以上	男女とも50kg以上

●65歳から69歳までの方は、60歳から64歳までの間に献血の経験がある方に限られます。

●その他

献血にご協力いただく方の安全を第一に、国が定めた基準等より医師が総合的に判断しお願いしています。健康を守るためにお断りする場合もあります。



白バイ乗車体験

子どもたちに大人気の白バイが大船警察署からやってきます。あこがれの白バイに乗車して記念写真を撮れるチャンスです。

この企画は、**11月6日(日)10:00~12:00**になります。この機会をお見逃しなく! ※雨天中止

【サブゲートに入って右側 駐車場】

※場所は、フロアマップp.9をご確認ください。

※警察署の諸事情により、白バイ乗車体験は実施しない可能性がありますので、あらかじめご了承ください。



協力 神奈川県大船警察署

かながわ食の安全・安心ラボ

楽しく学ぼう! 正しい手洗いと食の安全・安心のこと

○日時

11月5日(土) 9:30~16:00

○会場

実習棟3階 衛生学実験室

主催:神奈川県食の安全・安心推進会議

正しい
手洗い体験

意外と知らない?

バーチャル
工場見学

食品工場の衛生管理って?

食の安全・
安心クイズ

これ知ってますか?

食品検査等
パネル展示

こんな検査をしています

産学連携企画 ※キャンパス内での飲食はできませんので、お持ち帰りください。

鎌倉女子大学 × ^{海老名市} 大船 コラボ弁当販売中

頑張るあなたを応援したい!

ちから弁当 CHIKARA BENTO



11月5日(土)9:30~16:00 6日(日)9:00~15:30

販売場所:グリーンスクエアにて 調理と食文化ゼミナール 2022

*商品がなくなり次第、販売終了いたします。

源庵 × 鎌倉女子大学

あまNUTS

- ・ピスタチオ
- ・アーモンド
- ・カシューナッツ
- ・ヘーゼルナッツ各¥250(税込)



11月5日(土)9:30~16:00
6日(日)9:00~15:30

販売場所:グリーンスクエア

「ナッツを使った新しい甘納豆」
4つ買うと限定紙袋付き!



さつまいも配布!!

鎌倉女子大学 公衆栄養学ゼミナール

JAさがみ



ゼミ生が「JAさがみ」協力のもと
手塩にかけて育てたさつまいも
“紅はるか”と“紅あずま”を配布いたします!
天候不順による収穫量の変動が予想されます。
予めご了承ください。

11月5日(土) 午前の部 10:00~*
午後の部 13:00~*
11月6日(日) 午前の部 10:00~*
午後の部 13:00~*

配布場所:グリーンスクエア
*お手がなくなり次第、終了いたします。



ピンクリボンかながわ in 鎌倉女子大学

日時 2022年11月6日(日) 11:00~15:30

場所 大講義室 及び サブゲート付近

内容

★マンモグラフィ検診車展示 11:00~15:30 サブゲート付近



子供たちの絵でラッピングされたマンモグラフィ検診車の中が見学できます。放射線技師がどのように検査するのか丁寧に説明します。

★啓発ブース

11:00~15:30 3階大講義室前



乳房模型を使ったしこり体験やプレストアウエアネスの考え方を伝えるとともに、乳がんに関する情報提供をします。

★講演会・ミニコンサート 13:30~15:00 3階大講義室

●ピンクリボンセレモニー 13:30~14:00

ピンクリボンかながわの活動報告/感謝の盾贈呈式

●ミニコンサート 14:50~15:00

歌手 麻倉 未稀さん

●講演&パネルディスカッション 14:00~14:50

<テーマ> *** これからの検診のあり方を考える ***
-みんなで考える「プレストアウエアネス」-



☆ピンクリボンかながわ代表 土井卓子 先生
☆鎌倉女子大学教授 木下博勝 先生
☆乳がん体験者から 麻倉未稀 さん
☆鎌倉市役所 上林保健師
☆若者世代から 鎌倉女子大学 家政学部 宮田芽生 さん



らあなたと、あなた大切な人を守りたい...
クリボンかながわ

【主催】ピンクリボンかながわ

鎌倉市市民健康課・鎌倉保健福祉事務所・かながわ健康財団合同コーナー

会場：実習棟2階集団心理学実験室

かがやくあなたの 未来のために



興味があるもの1つだけでもOK!

●今の自分を知ろう!

無料



鎌倉市健康づくりキャラクター
ささりん♪

肌年齢
測定

貧血
測定

ラサラ

●知って得する情報も!

女性の
がん予防

妊娠・出産
のこと

食事
バランス

口腔ケア

性感染症

受動喫煙

薬物乱用から
身を守ろう!



会場の入り口には必ず
「薬物乱用から身を守ろう!」の
ポスターを貼ってください。

健康づくり応援します!



各種催し

各種催し

axona AICHI

人と地球が嬉しい「集いと学び空間」をデザインする



愛知株式会社 axona-aichi.com

[東京本部] 〒104-0033 東京都中央区新川1-17-25 東茅場町有楽ビル1F TEL 03-6222-0816



イセザキ眼科医院

Isezaki Eye Clinic



診療時間	月	火	水	木	金	土	日
9:30~13:00	○	○	○	手術	○	○	/
14:30~18:00	○	○	○	手術	○	/	/

045-261-2782 

- まつ毛育毛治療
- 結膜母斑レーザー治療
- 糖尿病網膜症専門治療
- 日帰り白内障手術



松竹株式会社

「知りたい、学びたい」と
願う全ての人のために、
まなびのつながりを育む。

丸善雄松堂は、地域や社会に広がる「まなびのつながり」を育み、人びとの持続的なまなびを促進する環境づくりをご支援します。

丸善雄松堂株式会社 営業第一統括部
学術情報ソリューション事業部
首都圏第二営業部
〒105-0022
東京都港区海岸 1-9-18 国際浜松町ビル
TEL:03-6367-6082 FAX:03-6367-6186
URL: <https://yushodo.maruzen.co.jp>



 MARUZEN-YUSHODO



有隣堂公式 YouTube チャンネル

有隣堂しか知らない世界

知ってる？ 17万人が観ている
YouTube チャンネル！

有隣堂しか知らない様々な世界を
スタッフが愛を込めてお届けします！

チャンネル登録
よろしくお願ひします！



番組 MC R.B. ブッコロー

© 2020 Yurindo Co., Ltd. All rights reserved

<https://www.yurindo.co.jp/>



スマホで 高校生新聞 ONLINE

高校生活と進路選びに 役立つ情報をお届け！

高校生新聞オンラインはこちらから▶



LINE NEWS
週3回配信！
登録者 90万人以上！
友だち登録は
こちら▶

SIP 経スクールパートナーズ
高校生新聞社

東京本社：〒194-0022 東京都町田市森野1-34-10



ローズレディースクリニック
Rose Ladies Clinic
ART & IVA・婦人科/産科

パートナードクターとして、
女性の生涯サポートをお約束



〒158-0082 東京都世田谷区等々力2-3-18
03-3703-0114



私たちは
「大学」に特化した
教育広報の
プロフェッショナルです。

価値ある教育に、
価値ある広報を。
Step with U.

allow corporation
株式会社アローコーポレーション

東京本社 〒101-0052 東京都千代田区神田小川町 3-8
TEL.03-3259-2851

関西支社 〒541-0054 大阪市中央区南本町 4-5-7
TEL.06-6281-3000

<https://www.allow-web.com>

鎌倉の緑と歩んで100有余年



業務内容

- 和風・洋風庭園 ■石工事
- 外構工事 ■剪定 ■伐採工事

庭 (株)泉山園

<https://senzanen.co.jp>

0467-22-1330

鎌倉市浄明寺5-1-4



第28回みどり祭開催
おめでとうございます。

- 相続による不動産の名義変更等
- 生前贈与・遺言書作成
- 成年後見 裁判書類作成
- 借金問題のご相談 など

お気軽にお問い合わせください

☎ 0467-84-7541

鎌倉市大船 2-21-11Plaisir4階

うえまつ司法書士事務所
司法書士 植松育子

木製家具販売



創業 1955年 昭和30年

大船家具

鎌倉市大船1-6-6 ☎0467(46)2938

鎌倉芸術館前
創業大正11年

そば処 浅野屋

〒247-0056
鎌倉市大船 2-25-7
TEL 0467-46-2526

営業時間 AM11:00~PM8:00
定休日 毎週木曜日

田辺整形外科

鎌倉市大船 2-18-20
TEL : 0467(44)5290
<http://tanabe-seikeigeka.jp/>

社会医療法人
財団互恵会

大船中央病院

神奈川県鎌倉市大船6-2-24

《救急指定病院》24時間365日受付

TEL.0467-45-2111

<https://ofunachuohp.net>

大船田園眼科

- 日帰り白内障手術
- レーザー白内障手術
- 緑内障検査・治療
- レーザー緑内障手術

大船 2-18-36 ☎0467-45-0485

あなたと、コンビに、

FamilyMart

ファミリーマート
大船一丁目店

フォトスタジオ
プリンセス大船



『みどり祭』特別割

通常1データ ¥5,500

↓↓
¥2,200 (税込)

※ご来店の際にはこの冊子を
必ずお持ちください。完全予約制

ご予約はこちらから

Princess

TEL:0120-056-067

神奈川県鎌倉市大船2-17-10
カザハラビル大船2F
10:00~19:00 水曜定休日

証明写真

STUDIO PLUS LAB.



スタジオプラスラボ



BOOK-OFF
SUPER BAZAAR

三菱電機株式会社

情報技術総合研究所
統合デザイン研究所
住環境研究開発センター

安心・安全なお食事で
学生生活をサポート!

SHIDAX

未来の子供たちのために

シダックスコントラクトフードサービス
株式会社

総務係



リーダー 伊藤萌 サブリーダー 小杉優奈
 辻陽花里 市川淳名 高杉愛美 上原沙彩 宮城ゆき 小野史香 中原未季菜 清水麻理奈
 太田彩香 庄司有樹乃 竹野まほ 岩瀬亜美 大城真輝子 浦野愛弥 松田萌 渡辺文香

イベント係



リーダー 原田はなか サブリーダー 中村玲奈
 倉島 梨理華 鈴木 春奈 土澤 梨音 長田 若葉 田部 真帆 小松 真実 加古 和奏
 中山 貴香子 永松 芽依 稲葉 音緒 岡 詩織 伊藤 早輝 土屋 友紀 保月 美咲
 菅原 結芽子 長島 咲希 高田 珠李 太田 早紀 杉岡 真季 藤田 朱星 菊池 結衣
 奥本 莉里 渡辺 かえで 羽田 まいに

装飾係



リーダー 川崎彩友 サブリーダー 深草萌子
 吉田 美咲 飯島 更 飯塚 奈緒 印南 瑞葉 澁谷 歩未 松谷 柚葉 平井 美帆 亀田 陽菜
 高橋 知香 夏目 佳音 工藤 萌絵 生田 春乃 吉田 りあら 八木 優子 廣田 有希 大倉 万依
 牧野 実叶 萩原 彩花 中原 美桜

企画係



リーダー 前田珠花 サブリーダー 松本遥菜
 長部 善美 齋藤 永里 今野 春花 久保田 桃子 山本 満優 山田 夏未 服部 心音 五木田 瑞希
 小山 汐里 小川 美奈 土屋 渚砂 山野邊 楓 佐藤 葵羽 齊藤 志帆 井上 愛結 池田 空美子
 杉山 璃莉 唐鎌 花風 松谷 翠々 川田 彩月

実行委員幹部

委員長 笹岡 みのり

伊藤 萌
 小杉 優奈
 川崎 彩友
 深草 萌子
 前田 珠花
 松本 遥菜
 原田 はなか
 中村 玲奈



第28回 学園祭実行委員会



2023年に鎌倉女子大学は
創立80周年を迎えます。

鎌倉女子大学

大船キャンパス

● 大学院 ● 家政学部 ● 児童学部 ● 教育学部 ● 短期大学部
神奈川県鎌倉市大船6丁目1番3号 TEL.0467-44-2111 (代表) JR大船駅徒歩8分

岩瀬キャンパス

● 高等部 ● 中等部 ● 初等部 (男女共学) ● 幼稚部 (男女共学)
神奈川県鎌倉市岩瀬1420 TEL.0467-44-2200 (代表) JR大船駅バス約10分

車・バイク・自転車による来校および近隣商業施設への駐車・駐輪は固くご遠慮願います。また、周辺道路の駐停車も固くご遠慮願います。